

Relatório Mensal de Atividades

(Coordenação Médica da Clínica Médica)

Responsável: HERBERT KRETTLI

Novembro/2022

Hospital Estadual Getúlio Vargas		Unidade de Medida	Dias
Perspectiva	Diretriz	Fonte dos Dados	
	Objetivo	VITAI / TIMED	
Meta	Indicador	Forma de Medição (cálculo)	
7,6	Média de permanência Leito Clínico	N° Pacientes-dia leitos clínicos N° de Saídas hospitalares clínicas	

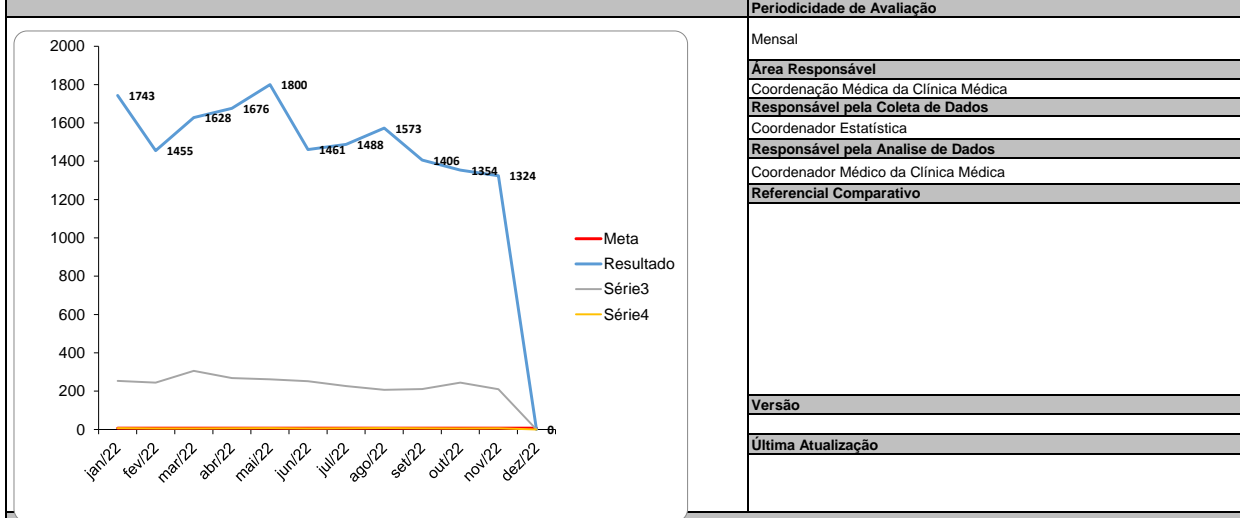

Indicador apresentou aumento de 14,5% entre os meses de outubro e novembro, tendo como principal justificativa o maior quantitativo de pacientes com perfil de nefrológico e infeccioso, apesar do aumento não afetou a meta, estando o indicador classificado como favorável.

Ação de Melhoria

Compilação de dados - Indicador

Indicador:

	jan/22	fev/22	mar/22	abr/22	mai/22	jun/22	jul/22	ago/22	set/22	out/22	nov/22	dez/22	Resultado
META	7	7	7	7	7	7	7	7	7	7	7	7	
Nº Pacientes-dia leitos clínicos	1743	1455	1628	1676	1800	1461	1488	1573	1406	1354	1324		16908
Nº de Saídas hospitalares clínicas	254	245	306	268	262	252	227	207	211	245	210		2687
Fórmula de Cálculo:	6,9	5,9	5,3	6,3	6,9	5,8	6,6	7,6	6,7	5,5	6,3	#DIV/0!	

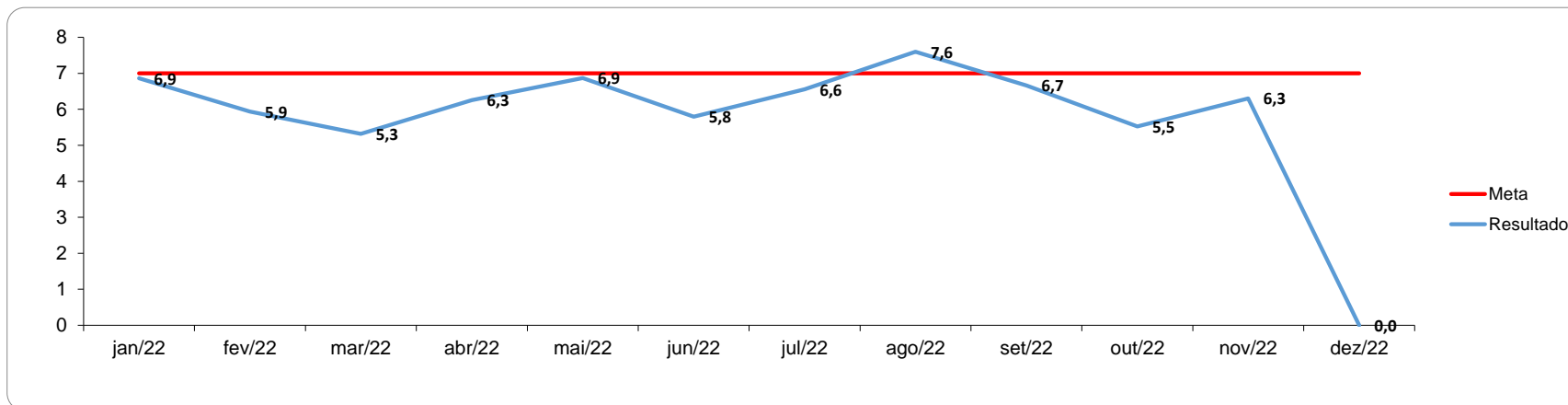

Anexos

:



Comparativo dos perfis das admissões entre Outubro e Novembro 2022

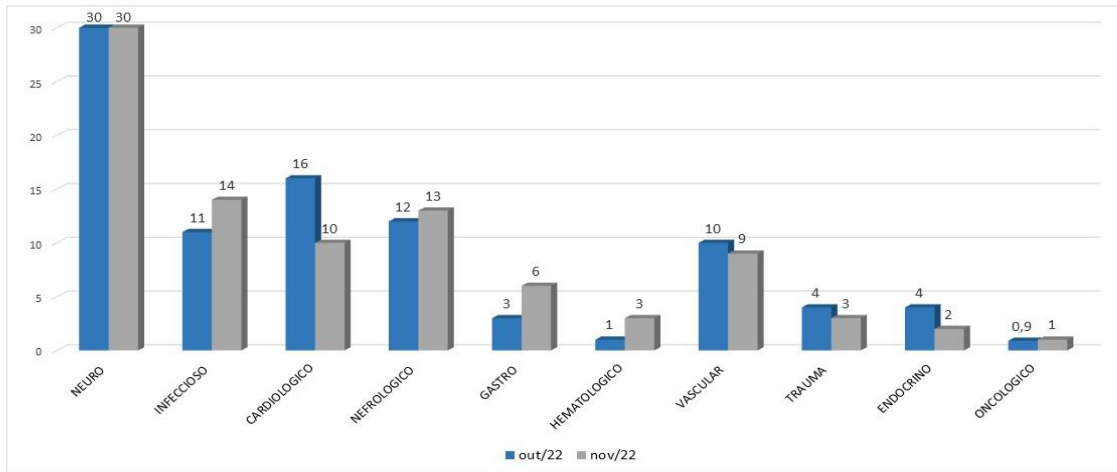

Setor: Clínica Médica enfermária



Governo do Rio de Janeiro
Secretaria Estadual de Saúde
Hospital Estadual Getúlio Vargas

Anexos

:

